

## **R.A.V.- Raccordo Autostradale Valle d'Aosta - S.p.A.**

Autostrada A5 Aosta – Traforo del Monte Bianco

### **ORDINANZA N. 99/2024**

Il sottoscritto Ing. Fabio BRUNIER, nella sua qualità di Responsabile di Esercizio della R.A.V. – Raccordo Autostradale Valle d'Aosta SpA con sede legale in Saint-Pierre (AO), Località Les Iles, snc;

#### CONSIDERATO:

- che in presenza di eccezionali flussi di traffico nel periodo delle festività natalizie e di fine/inizio anno in direzione del Traforo del Monte Bianco la “*Procedura per la gestione del traffico intenso verso il Traforo del Monte Bianco*”, emanata dalla Protezione Civile Regionale in data 30 agosto 2018 e aggiornata in data 22 giugno 2022, prevede l’eventualità, in caso di blocco delle uscite di Entreves e di Courmayeur sud, di istituire l’uscita obbligatoria per tutti i veicoli sulla SS 26 Dir. e sulla SS 26 della Valle d’Aosta attraverso gli svincoli di Courmayeur Sud e di Morgex;
- che il GEIE –Traforo del Monte Bianco ha aggiornato il calendario previsionale del traffico per i mesi di dicembre 2024 e gennaio 2025;
- che, per la gestione di tali deviazioni di traffico in condizioni di sicurezza per i veicoli e per gli Operatori della Polizia e Autostradali, è necessario ridurre la circolazione proveniente dalla Galleria Chabodey in carreggiata nord su una sola corsia fino, rispettivamente, al ramo di uscita dello Svincolo di Morgex compreso;
- che per la gestione del traffico intenso sulla SS 26 Dir. e la formazione di coda nella Galleria Dolonne nord è altresì necessario ridurre la circolazione su una sola corsia,

#### VISTI:

- gli artt. 5, 6, 38 e 39 del Nuovo Codice della Strada D. L.gs 30 aprile 1992 n. 285 e s.m.;
- gli artt. 30, 31, 32, 33, 34, 36, 37, 41, 43, 77, 78, 79, 80, 104, 116 e 121 del Regolamento di esecuzione ed attuazione D.P.R. 16 dicembre 1992 n. 495 e s.m.;
- il “Disciplinare per l’installazione, la conduzione e rimozione dei cantieri di lavoro di RAV”;

ORDINA:

- 1) che dal 26/12/2024 al 07/01/2025, sul tronco Aosta - Entreves dell’autostrada A5 sia istituita la riduzione della carreggiata Nord con la chiusura della corsia di sorpasso tra le progressive Km 139+300 e Km 143+050 mediante l’apposizione, in carreggiata nord, della segnaletica di seguito riportata negli schemi:

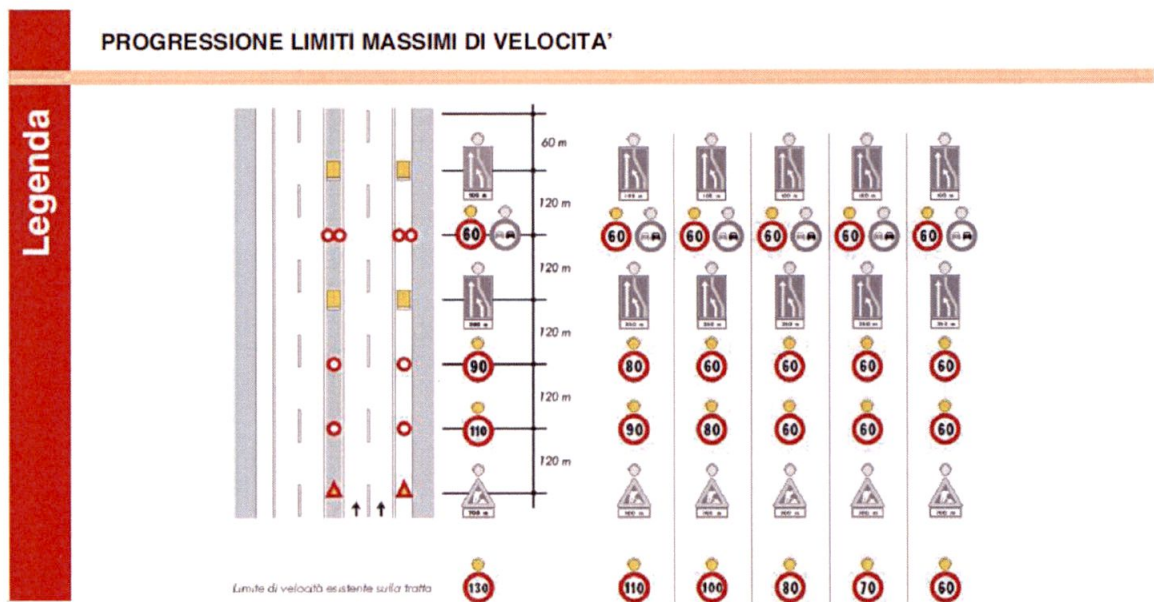

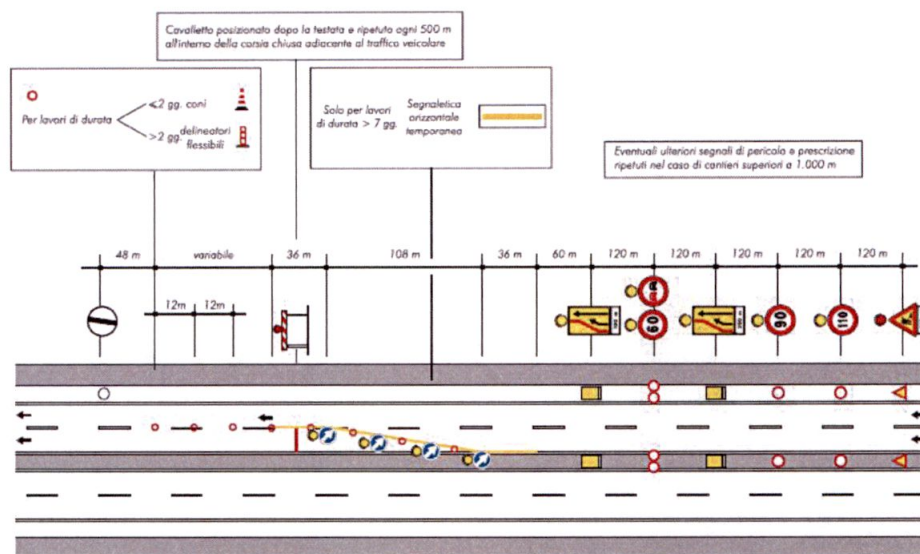

- 2) che dal 26/12/2024 al 07/01/2025, sul tronco Aosta - Entreves dell'autostrada A5 sia istituita la riduzione della carreggiata nord con la chiusura della corsia di sorpasso tra le progressive Km 128+700 e Km 130+600 mediante l'apposizione, in carreggiata nord, della segnaletica di seguito riportata negli schemi:



- 4) che detti segnali possono anche essere abbinati a quei segnali di cui si ritenga necessario evidenziare il messaggio;
- 5) che coloro che operano in prossimità del cantiere o che comunque sono esposti al traffico dei veicoli nello svolgimento della loro attività lavorativa devono essere visibili sia di giorno che di notte mediante indumenti di lavoro fluorescenti e rifrangenti di cui all'art. 37 del D.P.R. 16 dicembre 1992, n. 495;
- 6) che le prescrizioni della presente ordinanza siano rese note agli utenti mediante l'apposizione dei prescritti segnali previsti dal Nuovo Codice della Strada e dal Regolamento di esecuzione ed attuazione;
- 7) che, in presenza delle riduzioni di carreggiata di cui sopra, dal 26/12/2024 al 07/01/2025, sulla tratta Aosta - Entreves dell'autostrada A5, in carreggiata nord, è fatto divieto di transito a tutti i veicoli e trasporti eccezionali con larghezza superiore a m 3,70.

E' fatto obbligo a chiunque spetti osservare e fare osservare la presente Ordinanza.

Saint-Pierre, li 20 dicembre 2024



R.A.V. – Raccordo Autostradale  
Valle d'Aosta S.p.A.  
Responsabile Esercizio  
(Ing. *Flabio BRUNIER*)  
