

R.A.V.- Raccordo Autostradale Valle d'Aosta - SpA

Autostrada A5 Aosta – Traforo del Monte Bianco

ORDINANZA N. 06/2025

Il sottoscritto Ing. Luigi BAGNATO, nella sua qualità di Responsabile Operations della R.A.V. – Raccordo Autostradale Valle d'Aosta SpA con Sede Legale in Saint-Pierre (AO), Località Les Iles, snc;

CONSIDERATO :

- che per i lavori di adeguamento delle gallerie ai sensi del Dlgs 264/06 della Galleria Prè Saint Didier, in carreggiata Sud, della tratta autostradale di competenza, si deve mantenere in essere la cantierizzazione della corsia di marcia;

VISTI:

- gli artt. 5, 6, 38 e 39 del Nuovo Codice della Strada D. L.gs 30 aprile 1992 n. 285 e s.m.;
- gli artt. 30, 31, 32, 33, 34, 36, 37, 41, 43, 77, 78, 79, 80, 104, 116 e 121 del Regolamento di esecuzione ed attuazione D.P.R. 16 dicembre 1992 n. 495 e s.m.;
- la richiesta inoltrata dall'ufficio DL/CSE in data 30 gennaio 2025;

ORDINA:

- 1) che dal 05.02.2025 al 10.02.2025, sul tronco Entreves-Aosta dell'autostrada A5 sia istituita la riduzione della carreggiata Sud con la chiusura della corsia di marcia tra le progressive Km 130+900 e Km 125+600 mediante l'apposizione della segnaletica di seguito riportata negli schemi;

PROGRESSIONE LIMITI MASSIMI DI VELOCITA'

Legenda

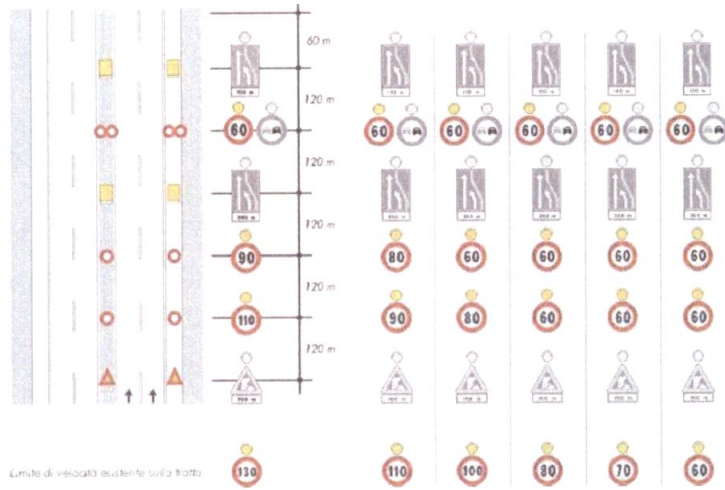

F.2

CHIUSURA DELLA CORSIA DI MARCIA

Schema

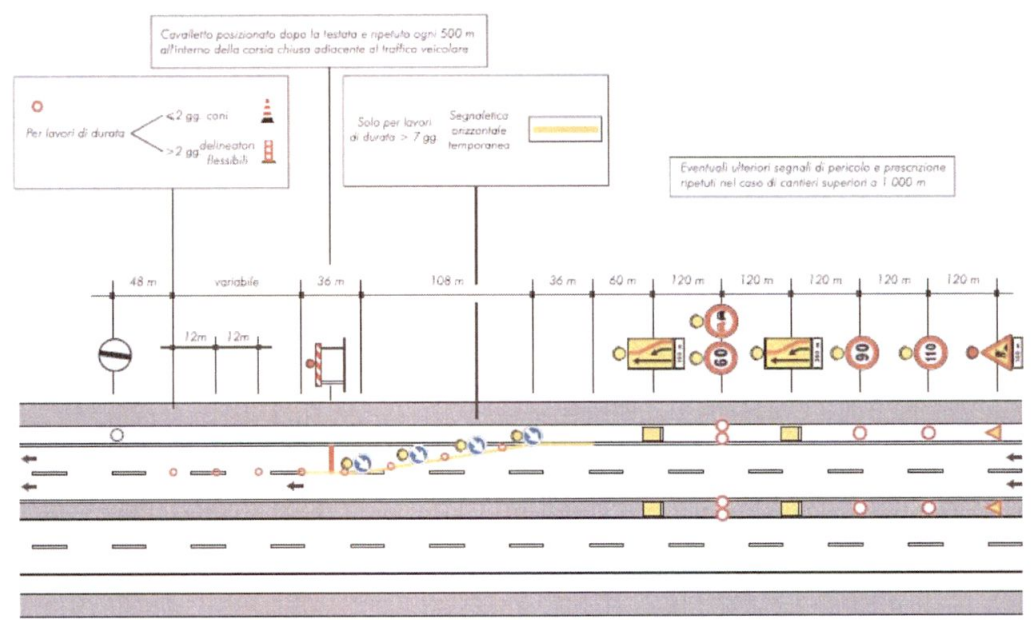

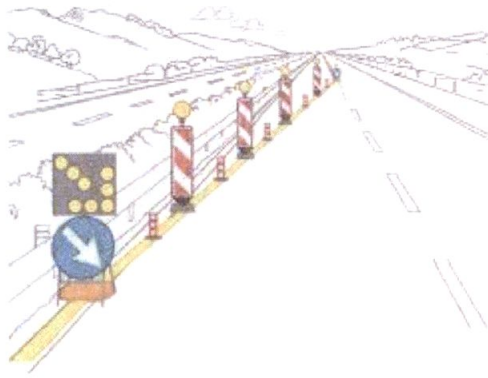

**TESTATA DI RIDUZIONE PER
CANTIERE > 7 GIORNI**

2) che dal 05.02.2025 al 10.02.2025, sul tronco Aosta - Entreves dell'autostrada A5 sia istituita la riduzione della carreggiata Nord con la chiusura della corsia di marcia tra le progressive Km 121+540 e Km 128+600 mediante l'apposizione della segnaletica di seguito riportata negli schemi;

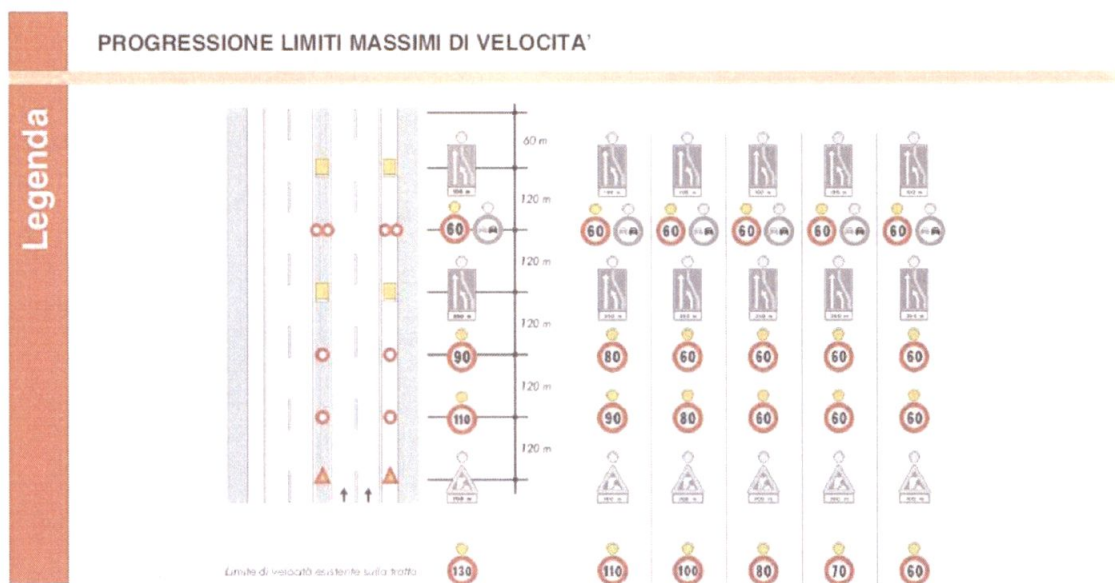

F.2

CHIUSURA DELLA CORSIA DI MARCIA

Schema

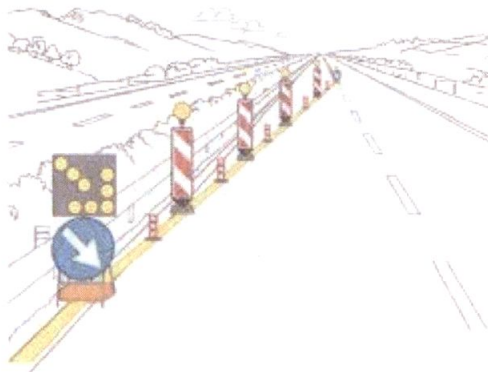
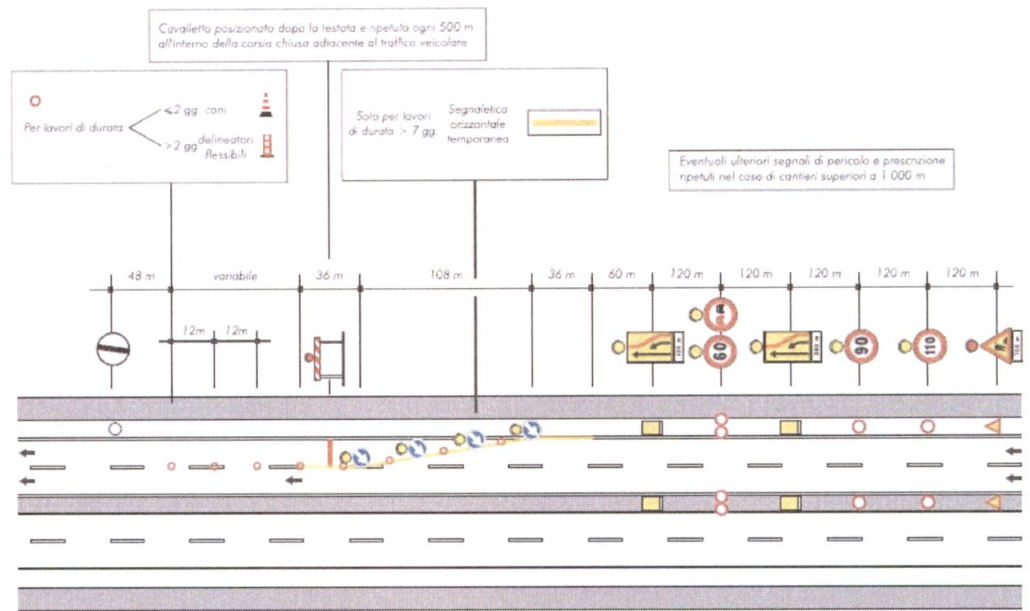

TESTATA DI RIDUZIONE PER CANTIERE > 7 GIORNI

- 3) che durante le ore notturne ed in tutti i casi di scarsa visibilità le barriere regolamentari di testata della zona di lavoro devono essere munite di idonei apparati luminosi di colore rosso a luce fissa, così come il segnale

“LAVORI” - Fig. II 383 - e lo sbarramento obliquo deve essere integrato da dispositivi a luce gialla lampeggiante, in sincrono o in progressione;

- 4) che detti segnali possono anche essere abbinati a quei segnali di cui si ritenga necessario evidenziare il messaggio;
- 5) che coloro che operano in prossimità del cantiere o che comunque sono esposti al traffico dei veicoli nello svolgimento della loro attività lavorativa devono essere visibili sia di giorno che di notte mediante indumenti di lavoro fluorescenti e rifrangenti di cui all'art. 37 del D.P.R. 16 dicembre 1992, n. 495;
- 6) che le prescrizioni della presente ordinanza siano rese note agli utenti mediante l'apposizione dei prescritti segnali previsti dal Nuovo Codice della Strada e dal Regolamento di esecuzione ed attuazione;
- 7) che, per la riduzione di carreggiata di cui sopra, sulla tratta Aosta - Entreves dell'autostrada A5, in carreggiata Sud e Nord , dal 05.02.2025 al 10.02.2025, è fatto divieto di transito a tutti i veicoli e trasporti eccezionali con larghezza superiore a m 3,70.

E' fatto obbligo a chiunque spetti osservare e fare osservare la presente Ordinanza.

Saint-Pierre, li 31 gennaio 2025



R.A.V. - Raccordo Autostradale
Valle d'Aosta S.p.A.
Responsabile Operations
(Ing. Luigi BAGNATO)

