

R.A.V.- Raccordo Autostradale Valle d'Aosta SpA

Autostrada A5 Aosta – Traforo del Monte Bianco

ORDINANZA N. 21/2025

Il sottoscritto Ing. Fabio BRUNIER, nella sua qualità di Responsabile Esercizio della R.A.V. – Raccordo Autostradale Valle d'Aosta S.p.A. con sede legale in Saint-Pierre (AO), Località Les Iles, snc;

CONSIDERATO:

- la necessità di dare continuità agli interventi di manutenzione e di adeguamento delle gallerie al D.Lgs. 264/06 per i quali si rende necessaria la chiusura delle carreggiate interessate dalle attività;

VISTI:

- l'art. n. 6 del Codice della Strada D.Lgs 30 aprile 1992 n. 285 e s.m.i.;
- gli artt. di cui al Titolo II Capo 1 paragrafo 2 del Regolamento di esecuzione ed attuazione del codice della strada D.P.R. 16 dicembre 1992 n. 495 e s.m.i.;
- il Decreto del Ministero Infrastrutture e Trasporti del 10/07/2002 “Disciplinare tecnico relativo agli schemi segnaletici da adottare per il segnalamento temporaneo”;
- il “Disciplinare per l’installazione, conduzione e rimozione dei cantieri di lavoro sulla rete” di R.A.V. – Raccordo Autostradale della Valle d’Aosta S.p.A. del 10/04/2024;

ORDINA:

- 1) che sul tronco Aosta - Entrèves dell’autostrada A5 sia istituita la chiusura della carreggiata nord e della carreggiata sud, come riportato nelle tabelle sottostanti:

**la chiusura della carreggiata NORD - direzione Monte Bianco:
tra lo Svincolo di Aosta Ovest Km 112+800 e di Entrèves Km 143+400**

| | | | |
|--------------------|-----------------|---------------|--------------------|
| Lunedì 31 marzo | dalle ore 20:00 | alle ore 5:30 | Martedì 1° aprile |
| Martedì 1° aprile | dalle ore 20:00 | alle ore 5:30 | Mercoledì 2 aprile |
| Mercoledì 2 aprile | dalle ore 20:00 | alle ore 5:30 | Giovedì 3 aprile |
| Giovedì 3 aprile | dalle ore 20:00 | alle ore 5:30 | Venerdì 4 aprile |
| Sabato 5 aprile | dalle ore 21:00 | alle ore 5:30 | Domenica 6 aprile |

**la chiusura della carreggiata SUD - direzione Torino:
tra lo Svincolo di Entrèves Km 143+400 e di Aosta Ovest Km 112+800**

| | | | |
|--------------------|-----------------|---------------|--------------------|
| Lunedì 31 marzo | dalle ore 20:30 | alle ore 6:00 | Martedì 1° aprile |
| Martedì 1° aprile | dalle ore 20:30 | alle ore 6:00 | Mercoledì 2 aprile |
| Mercoledì 2 aprile | dalle ore 20:30 | alle ore 6:00 | Giovedì 3 aprile |
| Giovedì 3 aprile | dalle ore 20:30 | alle ore 6:00 | Venerdì 4 aprile |
| Venerdì 4 aprile | dalle ore 21:00 | alle ore 6:00 | Sabato 5 aprile |
| Sabato 5 aprile | dalle ore 21:30 | alle ore 6:00 | Domenica 6 aprile |

tra lo Svincolo di Aosta Ovest e di Aosta Est (Sistema tangenziale)

| | | | |
|--------------------|-----------------|---------------|--------------------|
| Lunedì 31 marzo | dalle ore 20:30 | alle ore 6:00 | Martedì 1° aprile |
| Martedì 1° aprile | dalle ore 20:30 | alle ore 6:00 | Mercoledì 2 aprile |
| Mercoledì 2 aprile | dalle ore 20:30 | alle ore 6:00 | Giovedì 3 aprile |
| Giovedì 3 aprile | dalle ore 20:30 | alle ore 6:00 | Venerdì 4 aprile |
| Venerdì 4 aprile | dalle ore 21:00 | alle ore 6:00 | Sabato 5 aprile |
| Sabato 5 aprile | dalle ore 21:30 | alle ore 6:00 | Domenica 6 aprile |

- 2) che nelle piazzole, della tratta interessata dalla chiusura, venga posizionata la segnaletica mobile indicante il "DIVIETO DI SOSTA" Fig. II 74 Art. 120 del C.d.S. con pannello integrativo modello II 3 art.83 indicante il periodo di tempo;
- 3) che la chiusura della carreggiata Nord in approccio alla Stazione di Aosta Ovest sia effettuata mediante integrazione di segnaletica come descritto nello schema di seguito riportato:

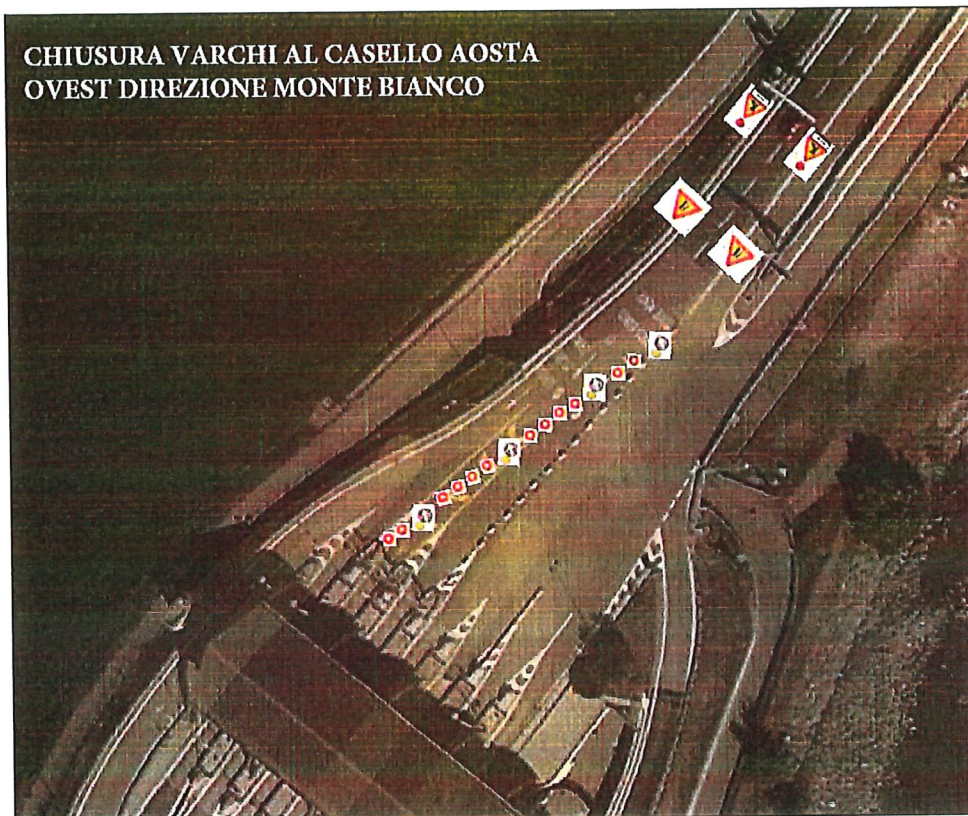

- 4) che la chiusura della carreggiata Sud, comprensiva del sistema tangenziale, in approccio alla Stazione di Aosta Ovest sia effettuata mediante integrazione di segnaletica come descritto nello schema di seguito riportato:



5) che la chiusura dei rami di svincolo in ingresso alla Stazione di Aosta Ovest sia effettuata mediante integrazione di segnaletica come descritto nello schema di seguito riportato:

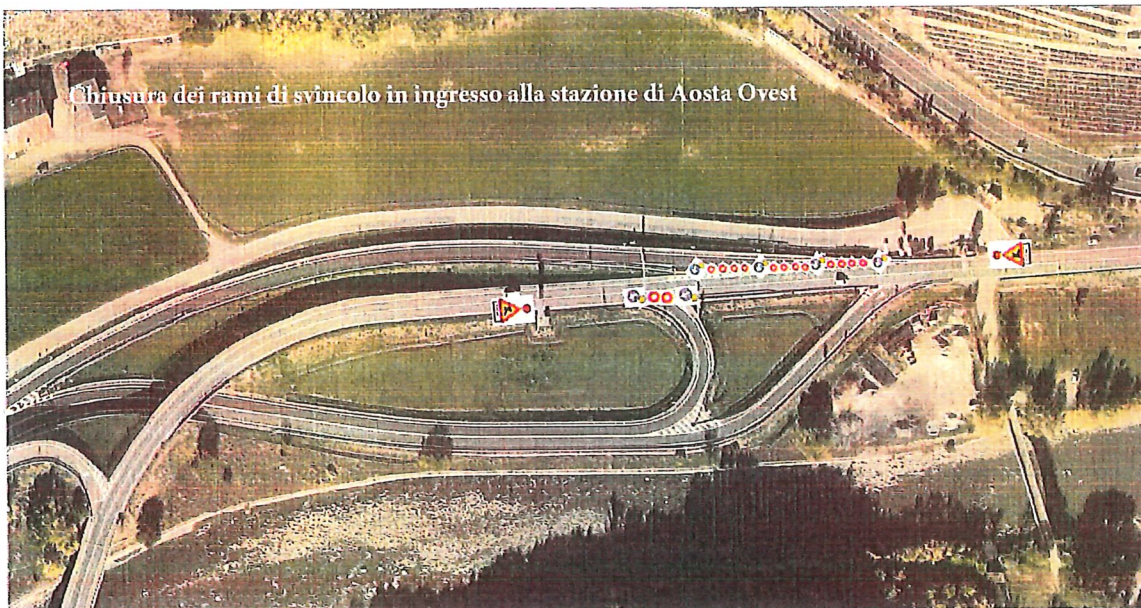

In alternativa si consiglia il seguente itinerario:

- direzione Torino e/o direzione Traforo del Monte Bianco la SS26 e la SS26 Dir.

Il presente provvedimento è reso noto agli utenti autostradali con la prescritta segnaletica stradale.

Il personale addetto ai servizi di Polizia Stradale, di cui all'art. 12 del Decreto Legislativo 30 aprile 1992, n. 285, Nuovo Codice della Strada, è incaricato di far rispettare la presente ordinanza. La sua inosservanza comporterà l'applicazione delle sanzioni previste dal medesimo decreto legislativo.

E' fatto obbligo a chiunque spetti osservare e fare osservare la presente Ordinanza.

Saint-Pierre, lì 27 marzo 2025

R.A.V. – Raccordo Autostradale
Valle d'Aosta S.p.A.
Responsabile di Esercizio
(Ing. Fabio BRUNIER)