

R.A.V.- Raccordo Autostradale Valle d'Aosta - SpA

Autostrada A5 Aosta – Traforo del Monte Bianco

ORDINANZA N. 16/2025

Il sottoscritto Ing. Fabio BRUNIER, nella sua qualità di Responsabile di Esercizio della R.A.V. – Raccordo Autostradale Valle d'Aosta SpA con sede legale in Saint-Pierre (AO), Località Les Iles, snc;

CONSIDERATO :

- che per i lavori di riqualifica delle barriere di sicurezza sul margine destro al km 125+735, in carreggiata sud, della tratta autostradale di competenza, si deve procedere con la cantierizzazione della corsia di marcia;

VISTI:

- l'art. n. 6 del Codice della Strada D.Lgs 30 aprile 1992 n. 285 e s.m.i.;
- gli artt. di cui al Titolo II Capo 1 paragrafo 2 del Regolamento di esecuzione ed attuazione del codice della strada D.P.R. 16 dicembre 1992 n. 495 e s.m.i.;
- il Decreto del Ministero Infrastrutture e Trasporti del 10/07/2002 “Disciplinare tecnico relativo agli schemi segnaletici da adottare per il segnalamento temporaneo”;
- il “Disciplinare per l'installazione, conduzione e rimozione dei cantieri di lavoro sulla rete” di R.A.V. – Raccordo Autostradale della Valle d'Aosta S.p.A. del 10/04/2024;
- la richiesta di autorizzazione per la cantierizzazione inviata dal CSE prot. RAV n.1247 del 11/03/2025;

ORDINA:

- 1) che dal 18.03.2025 al 11.04.2025, sul tronco Entrèves-Aosta dell'autostrada A5 sia istituita la riduzione della carreggiata sud con la chiusura della corsia di marcia tra le

progressive Km 131+100 e Km 125+500 mediante l'apposizione della segnaletica di seguito riportata negli schemi;

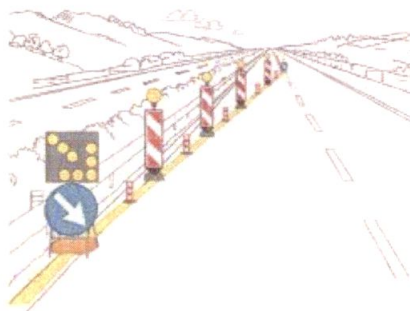
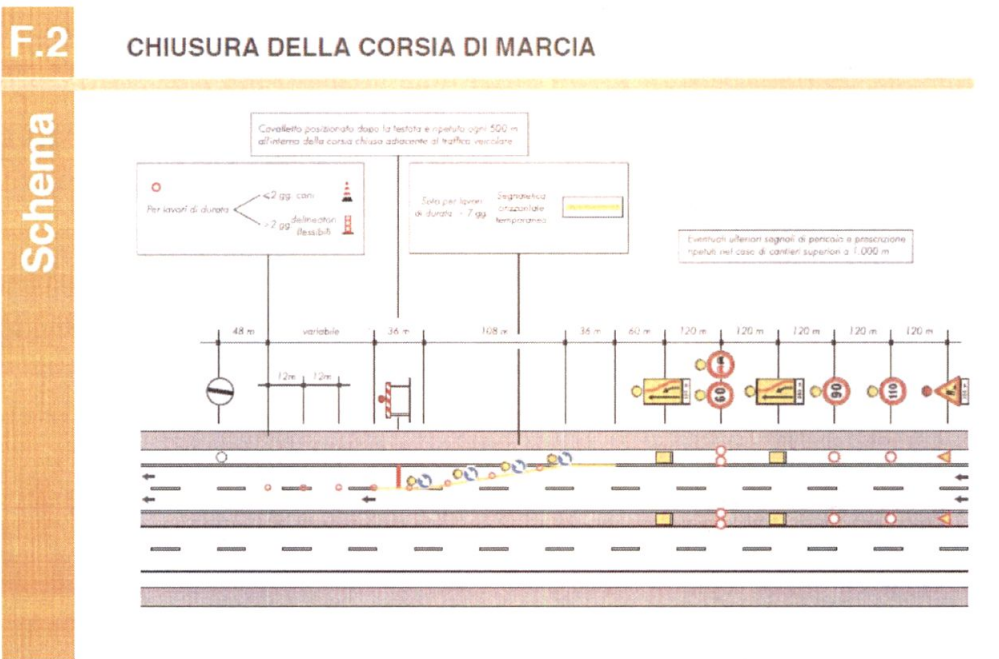
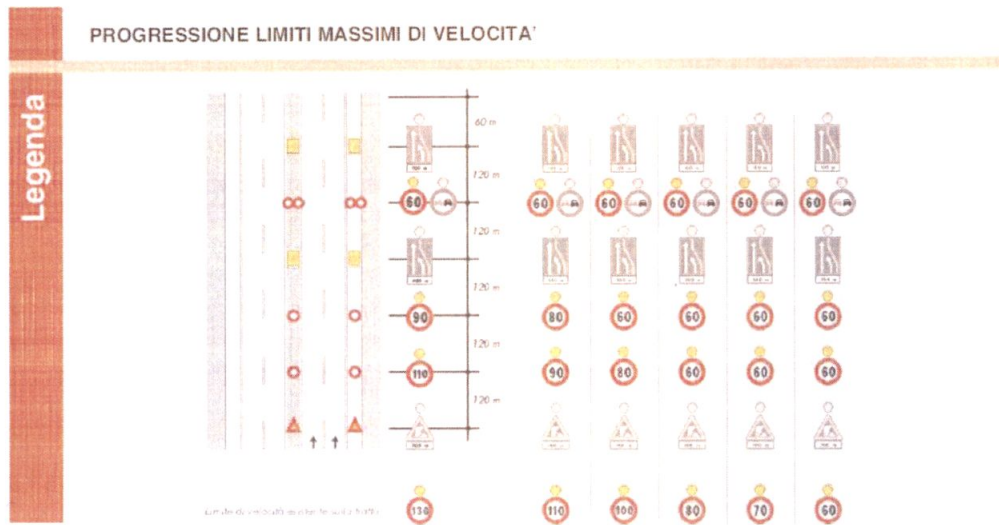

TESTATA DI RIDUZIONE PER CANTIERE > 7 GIORNI

- 2) che durante le ore notturne ed in tutti i casi di scarsa visibilità le barriere regolamentari di testata della zona di lavoro devono essere munite di idonei apparati luminosi di colore rosso a luce fissa, così come il segnale "LAVORI" - Fig. II 383 - e lo sbarramento obliquo deve essere integrato da dispositivi a luce gialla lampeggiante, in sincrono o in progressione;
- 3) che detti segnali possono anche essere abbinati a quei segnali di cui si ritenga necessario evidenziare il messaggio;
- 4) che i lavori suddetti saranno realizzati secondo quanto prescritto dal succitato Decreto Ministeriale o nel "Disciplinare per l'installazione, conduzione e rimozione dei cantieri di lavoro sulla rete" di R.A.V. – Raccordo Autostradale della Valle d'Aosta S.p.A.;
- 5) che le limitazioni, gli obblighi ed i divieti di cui alla presente ordinanza saranno resi noti agli utenti mediante l'apposizione dei prescritti segnali previsti dal Codice della Strada;
- 6) che, per la riduzione di carreggiata di cui sopra, sulla tratta Aosta - Entreves dell'autostrada A5, in carreggiata sud, dal 18.03.2025 al 11.04.2025, è fatto divieto di transito a tutti i veicoli e trasporti eccezionali con larghezza superiore a m 3,70.

E' fatto obbligo a chiunque spetti osservare e fare osservare la presente Ordinanza.

Saint-Pierre, li 13 marzo 2025

R.A.V. – Raccordo Autostradale
Valle d'Aosta S.p.A.

Responsabile Esercizio

(Ing. Fabio BRUNIER)

