

## **R.A.V.- Raccordo Autostradale Valle d'Aosta SpA**

Autostrada A5 Aosta – Traforo del Monte Bianco

### **ORDINANZA N. 15/2025**

Il sottoscritto Ing. Fabio BRUNIER, nella sua qualità di Responsabile Esercizio della R.A.V. – Raccordo Autostradale Valle d'Aosta S.p.A. con sede legale in Saint-Pierre (AO), Località Les Iles, snc;

#### CONSIDERATO:

- la necessità di dare continuità agli interventi di manutenzione e di adeguamento delle gallerie al D.Lgs. 264/06 per i quali si rende necessaria la chiusura delle carreggiate interessate dalle attività;

#### VISTI:

- gli artt. 5 comma 3, 6 comma 3 e 6, 14 comma 1, 38, 175 e 176, del Nuovo Codice della Strada D. L.gs 30 aprile 1992 n. 285 e successive modifiche ed integrazioni;
- gli artt. dal 30 al 43 del Regolamento di esecuzione ed attuazione D.P.R. 16 dicembre 1992 n. 495 e s.m.;
- il “Disciplinare per l’installazione, la conduzione e rimozione dei cantieri di lavoro sulla rete RAV – aprile 2024;
- l’”Istruzione operativa sulla segnaletica di chiusura” emessa da R.A.V. il 1° agosto 2024;
- l’”Istruzione operativa per la chiusura parziale o totale delle carreggiate della tratta autostradale di competenza” emessa da R.A.V. il 1° novembre 2024;

#### ORDINA:

- 1) che sul tronco Aosta - Entrèves dell’autostrada A5 sia istituita la chiusura della carreggiata nord e della carreggiata sud, come riportato nelle tabelle sottostanti:

**la chiusura della carreggiata NORD - direzione Monte Bianco:  
tra lo Svincolo di Aosta Ovest Km 112+800 e di Entrèves Km 143+400**

Lunedì 17 marzo	dalle ore 20:00	alle ore 5:30	Martedì 18 marzo
Martedì 18 marzo	dalle ore 20:00	alle ore 5:30	Mercoledì 19 marzo
Mercoledì 19 marzo	dalle ore 20:00	alle ore 5:30	Giovedì 20 marzo
Giovedì 20 marzo	dalle ore 20:00	alle ore 5:30	Venerdì 21 marzo
Sabato 22 marzo	dalle ore 21:00	alle ore 5:30	Domenica 23 marzo

**tra lo Svincolo di Aosta Est e di Aosta Ovest (Sistema tangenziale)**

Lunedì 17 marzo	dalle ore 21:00	alle ore 5:30	Martedì 18 marzo
Martedì 18 marzo	dalle ore 21:00	alle ore 5:30	Mercoledì 19 marzo
Mercoledì 19 marzo	dalle ore 21:00	alle ore 5:30	Giovedì 20 marzo
Giovedì 20 marzo	dalle ore 21:00	alle ore 5:30	Venerdì 21 marzo

**la chiusura della carreggiata SUD - direzione Torino:  
tra lo Svincolo di Entrèves Km 143+400 e di Aosta Ovest Km 112+800**

Lunedì 17 marzo	dalle ore 20:30	alle ore 6:00	Martedì 18 marzo
Martedì 18 marzo	dalle ore 20:30	alle ore 6:00	Mercoledì 19 marzo
Mercoledì 19 marzo	dalle ore 20:30	alle ore 6:00	Giovedì 20 marzo
Giovedì 20 marzo	dalle ore 20:30	alle ore 6:00	Venerdì 21 marzo
Venerdì 21 marzo	dalle ore 21:00	alle ore 6:00	Sabato 22 marzo
Sabato 22 marzo	dalle ore 21:30	alle ore 6:00	Domenica 23 marzo

**tra lo Svincolo di Aosta Ovest e di Aosta Est (Sistema tangenziale)**

Lunedì 17 marzo	dalle ore 20:30	alle ore 6:00	Martedì 18 marzo
Martedì 18 marzo	dalle ore 20:30	alle ore 6:00	Mercoledì 19 marzo
Mercoledì 19 marzo	dalle ore 20:30	alle ore 6:00	Giovedì 20 marzo
Giovedì 20 marzo	dalle ore 20:30	alle ore 6:00	Venerdì 21 marzo
Venerdì 21 marzo	dalle ore 21:00	alle ore 6:00	Sabato 22 marzo
Sabato 22 marzo	dalle ore 21:30	alle ore 6:00	Domenica 23 marzo

- 2) che nelle piazzole, della tratta interessata dalla chiusura, venga posizionata la segnaletica mobile indicante il "DIVIETO DI SOSTA" Fig. II 74 Art. 120 del C.d.S. con pannello integrativo modello II 3 art.83 indicante il periodo di tempo;
- 3) che la chiusura della carreggiata Nord in approccio alla Stazione di Aosta Ovest sia effettuata mediante integrazione di segnaletica come descritto nello schema di seguito riportato:

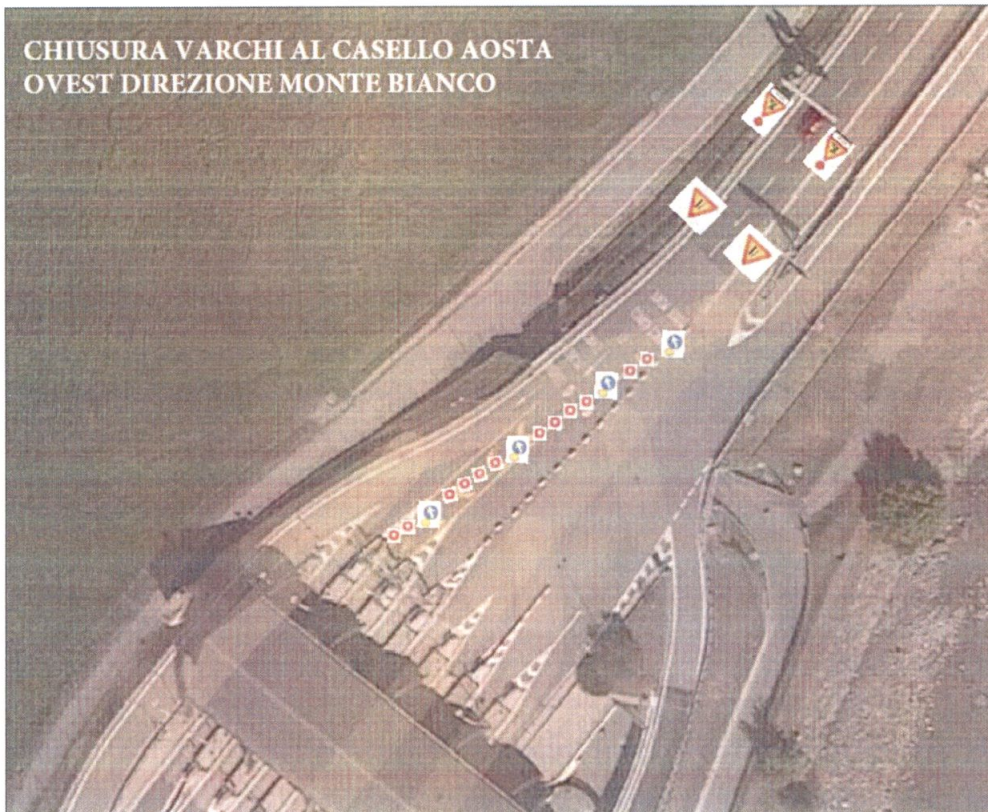

- 4) che la chiusura della carreggiata Sud, comprensiva del sistema tangenziale, in approccio alla Stazione di Aosta Ovest sia effettuata mediante integrazione di segnaletica come descritto nello schema di seguito riportato:



5) che la chiusura dei rami di svincolo in ingresso alla Stazione di Aosta Ovest sia effettuata mediante integrazione di segnaletica come descritto nello schema di seguito riportato:

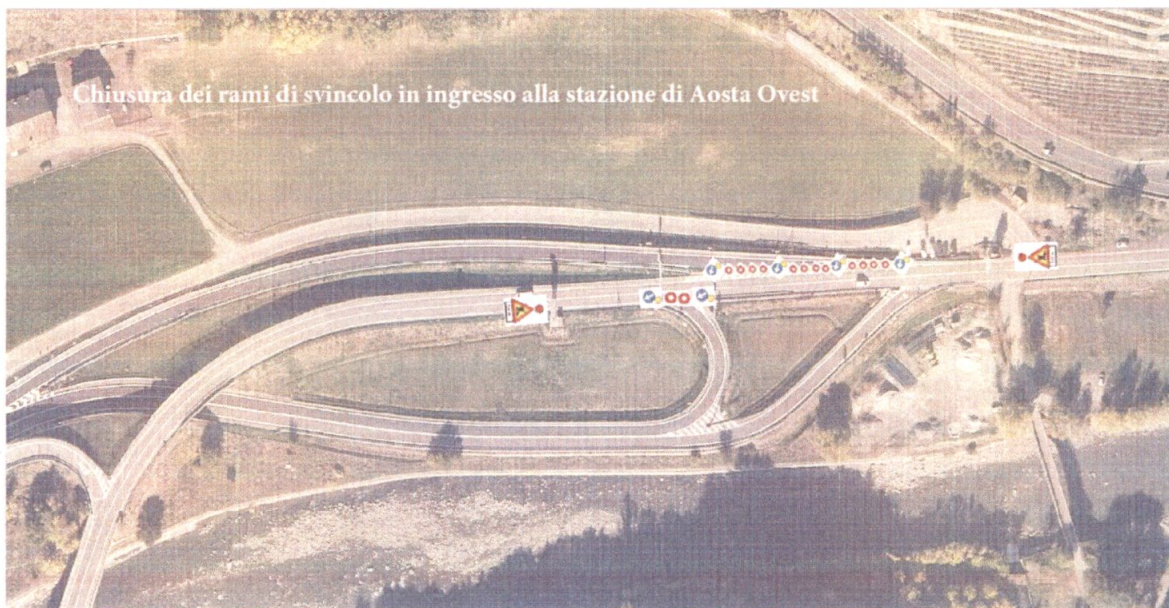

In alternativa si consiglia il seguente itinerario:

- direzione Torino e/o direzione Traforo del Monte Bianco la SS26 e la SS26 Dir.

Il presente provvedimento è reso noto agli utenti autostradali con la prescritta segnaletica stradale.

Il personale addetto ai servizi di Polizia Stradale, di cui all'art. 12 del Decreto Legislativo 30 aprile 1992, n. 285, Nuovo Codice della Strada, è incaricato di far rispettare la presente ordinanza. La sua inosservanza comporterà l'applicazione delle sanzioni previste dal medesimo decreto legislativo.

E' fatto obbligo a chiunque spetti osservare e fare osservare la presente Ordinanza.

Saint-Pierre, lì 13 marzo 2025

R.A.V. – Raccordo Autostradale  
Valle d'Aosta S.p.A.  
Responsabile di Esercizio  
(Ing. Fabio BRUNIER)  
*Fabio Brunier*