

**R.A.V.- Raccordo Autostradale Valle d'Aosta - S.p.A.**

Autostrada A5 Aosta – Traforo del Monte Bianco

**ORDINANZA N. 29/2026**

Il sottoscritto Ing. Fabio BRUNIER, nella sua qualità di Responsabile Esercizio della R.A.V. – Raccordo Autostradale Valle d'Aosta SpA con Sede Legale in Saint-Pierre (AO), Località Les Iles, snc;

CONSIDERATO :

- la necessità di procedere con verifiche funzionali propedeutiche alla messa in esercizio al D.Lgs. 264/06 delle Gallerie Villaret e Chabodey, carreggiata nord e sud, della tratta autostradale di competenza, per la quale risulta necessario istituire la parzializzazione di entrambe le carreggiate;

VISTI:

- l'art. n. 6 del Codice della Strada D.Lgs 30 aprile 1992 n. 285 e s.m.i.;
- gli artt. di cui al Titolo II Capo 1 paragrafo 2 del Regolamento di esecuzione ed attuazione del codice della strada D.P.R. 16 dicembre 1992 n. 495 e s.m.i.;
- il Decreto del Ministero Infrastrutture e Trasporti del 10/07/2002 “Disciplinare tecnico relativo agli schemi segnaletici da adottare per il segnalamento temporaneo”;
- il “Disciplinare per l’installazione, conduzione e rimozione dei cantieri di lavoro sulla rete” Rev 2026 di R.A.V. – Raccordo Autostradale della Valle d'Aosta S.p.A.;
- la richiesta di autorizzazione per la cantierizzazione inviata dal CSE degli interventi di adeguamento gallerie al D. Lgs 264/06;

ORDINA:

- 1) che dal 05.05.2026 al 14.05.2026, sul tronco Aosta - Entrèves dell'autostrada A5 sia istituita la riduzione della carreggiata nord con la chiusura della corsia di



2) che dal 15.05.2026 al 18.05.2026, sul tronco Aosta - Entrèves dell'autostrada A5 sia istituita la riduzione della carreggiata nord con la chiusura della corsia di sorpasso tra le progressive Km 124+810 e Km 130+800 mediante l'apposizione, in carreggiata nord, della segnaletica di seguito riportata negli schemi:

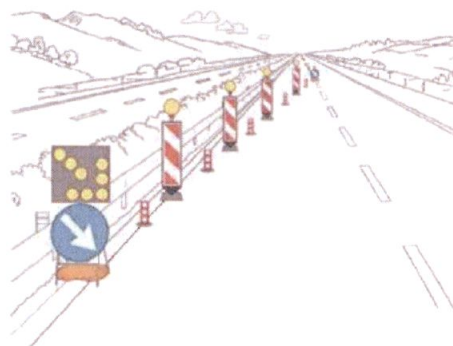
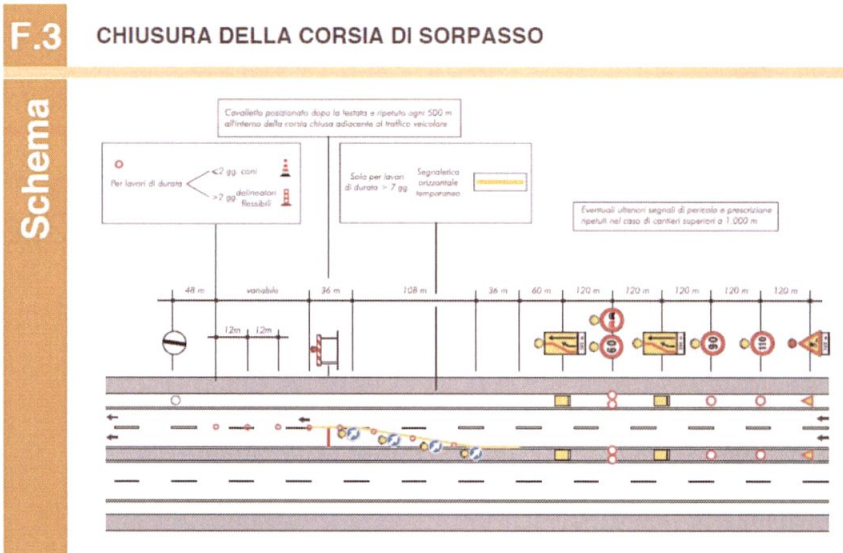
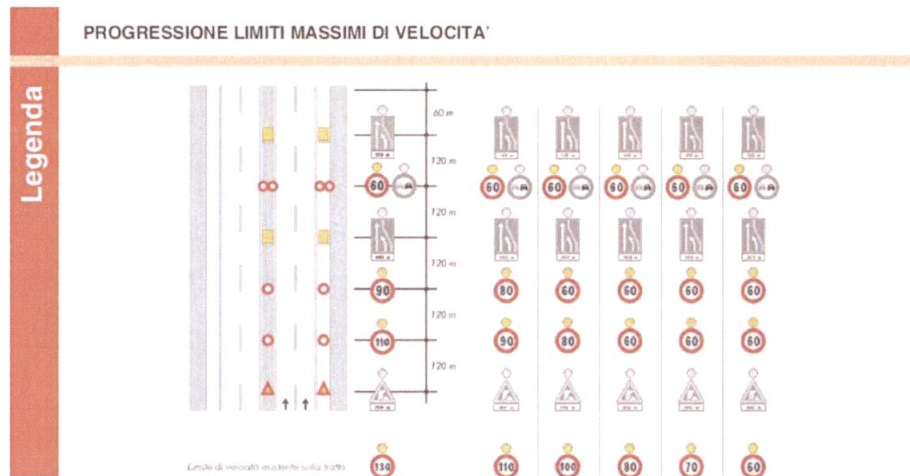

TESTATA DI RIDUZIONE PER CANTIERE TRA 3 E 7 GIORNI

3) che dal 05.05.2026 al 18.05.2026 sul tronco Entrèves - Aosta dell'autostrada A5, sia istituita la riduzione della carreggiata sud, con la chiusura della corsia di marcia tra le progressive Km 130+900 e Km 125+695 mediante l'apposizione della segnaletica di seguito riportata negli schemi:

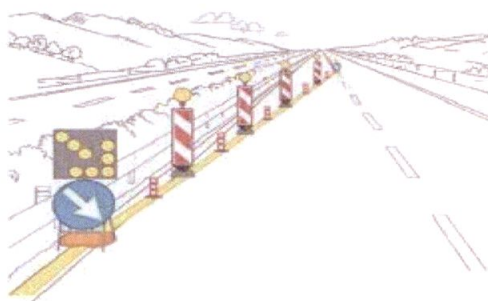
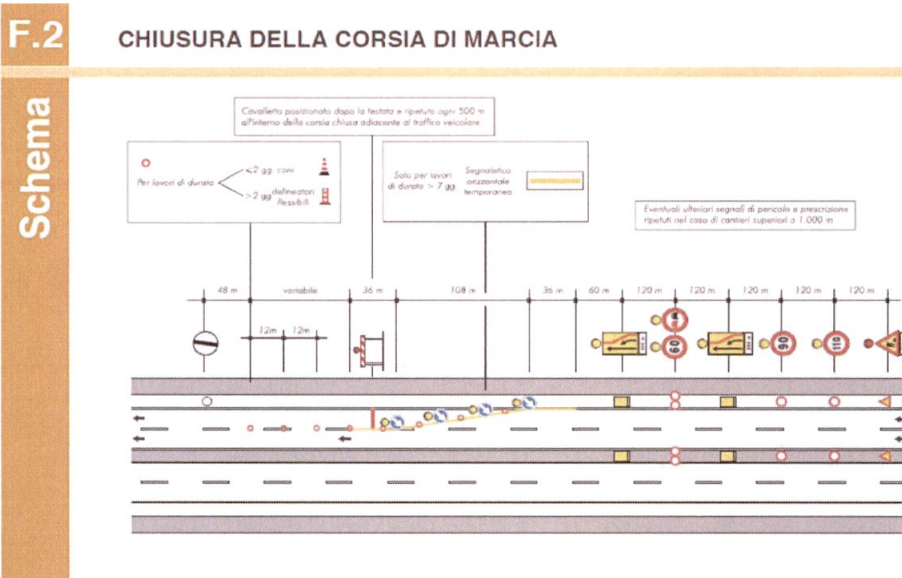
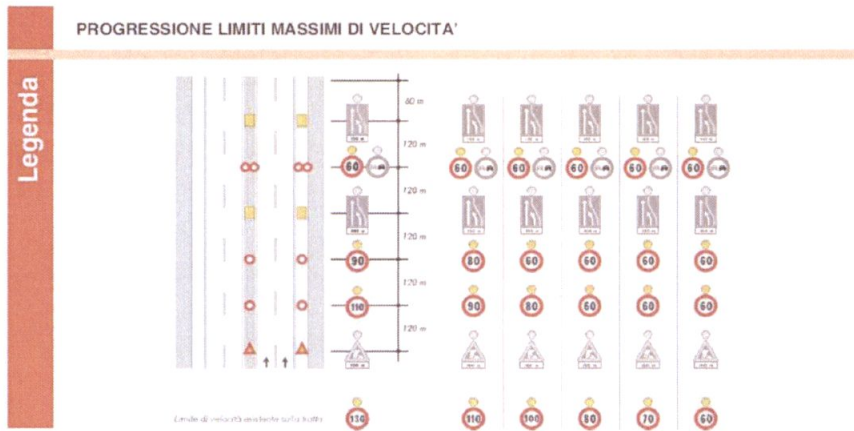

**TESTATA DI RIDUZIONE PER CANTIERE > 7 GIORNI**

- 4) che durante le ore notturne ed in tutti i casi di scarsa visibilità le barriere regolamentari di testata della zona di lavoro devono essere munite di idonei apparati luminosi di colore rosso a luce fissa, così come il segnale “LAVORI” - Fig. II 383 - e lo sbarramento obliquo deve essere integrato da dispositivi a luce gialla lampeggiante, in sincrono o in progressione;
- 5) che detti segnali possono anche essere abbinati a quei segnali di cui si ritenga necessario evidenziare il messaggio;
- 6) che i lavori suddetti saranno realizzati secondo quanto prescritto dal succitato Decreto Ministeriale o nel “Disciplinare per l’installazione, conduzione e rimozione dei cantieri di lavoro sulla rete” di R.A.V. – Raccordo Autostradale della Valle d’Aosta S.p.A.;
- 7) che le limitazioni, gli obblighi ed i divieti di cui alla presente ordinanza saranno resi noti agli utenti mediante l’apposizione dei prescritti segnali previsti dal Codice della Strada;
- 8) che, per le riduzioni di carreggiata di cui sopra, dal 05.05.2026 al 18.05.2026, sulla tratta Aosta - Entrèves dell’autostrada A5, in carreggiata nord e sud, è fatto divieto di transito a tutti i veicoli e trasporti eccezionali con larghezza superiore a m 3,70;
- 9) E’ fatto obbligo a chiunque spetti osservare e fare osservare la presente Ordinanza

Saint-Pierre, li 30 aprile 2026

R.A.V. – Raccordo Autostradale  
Valle d’Aosta S.p.A.

Responsabile Esercizio

(Ing. Fabio BRUNIERI)